

BORN MY WAY

Volume 1





INFORMATIONS GÉNÉRALES

Le Bureau Des Étudiants est une association à but non lucratif qui favorise l'intégration des étudiants, la cohésion et le sentiment d'appartenance au sein d'un campus. L'animation de la vie étudiante passe par l'accueil des nouveaux étudiants, l'intégration, l'organisation de soirées étudiantes, d'événements culturels, sportifs, et caritatifs. Le BDE a aussi pour mission de représenter des étudiants du campus dans les différentes instances de l'université, comme les conseils centraux et le conseil de gestion.



LES PROJETS DU BDE LASH

Projets évènementiels

Made In Street

Divisé en deux temps, cet évènement gratuit vise à promouvoir la culture urbaine grâce à des artistes régionaux.

Born My Way

C'est un évènement gratuit visant à représenter et/ou soutenir la communauté LGBTQIA+ présente parmi les étudiants de la Côte d'Azur.

Projets sociaux

Offres spéciales

Elles permettent de proposer chaque année des réductions sur divers secteurs d'intérêt.

Villages

Basés sur différentes problématiques, ils visent à sensibiliser nos générations via l'aide d'associations invitées à cette occasion.



Le Born My Way

Le Born My Way est un événement ouvert à tous les étudiants pour représenter et/ou soutenir la communauté LGBTQIA+ présente parmi les étudiants de la Côte d'Azur.

La Journée : marche des fiertés dans la ville de Nice

Le Soir : Maison de l'Etudiant - 5 Av. François Mitterrand, 06300 Nice

Ces lieux sont à la fois accessibles par le biais de divers transports tels que la voiture, le bus, le tramway, les vélos, etc.

Les Enjeux

- Créer un événement d'intégration gratuit
- Permettre aux étudiants de trouver et soutenir leur communauté
- Promouvoir des artistes locaux
- Lutter contre l'isolement social



Public visé

Le Born My Way cible les étudiants de l'ensemble d'Université Côte d'Azur et des écoles privées du département.



25 OCTOBRE 2023



JOURNÉE

Centre-ville de Nice

13H Marche des fiertés

16H Fin de la première partie

SOIRÉE

Maison de l'Etudiant

18H30 Soirée responsable

23H30 Fin de l'événement



DESCRIPTIF DÉTAILLÉ DE LA JOURNÉE



1. Marche des fiertés étudiantes

Premièrement, une marche reliant Magnan et Garibaldi, encadrée par deux chars décorés, regroupera tous les étudiants présents.





2. Soirée responsable

En soirée, les étudiants auront rendez-vous à la Maison de l'Étudiant de Nice. Au programme : concert, danse, show de Drag Queen, humour, prise de parole et défilé de mode.

Sur le parvis de la MDE, plusieurs associations seront présentes sous forme de stands pour sensibiliser les étudiants sur différents sujets.

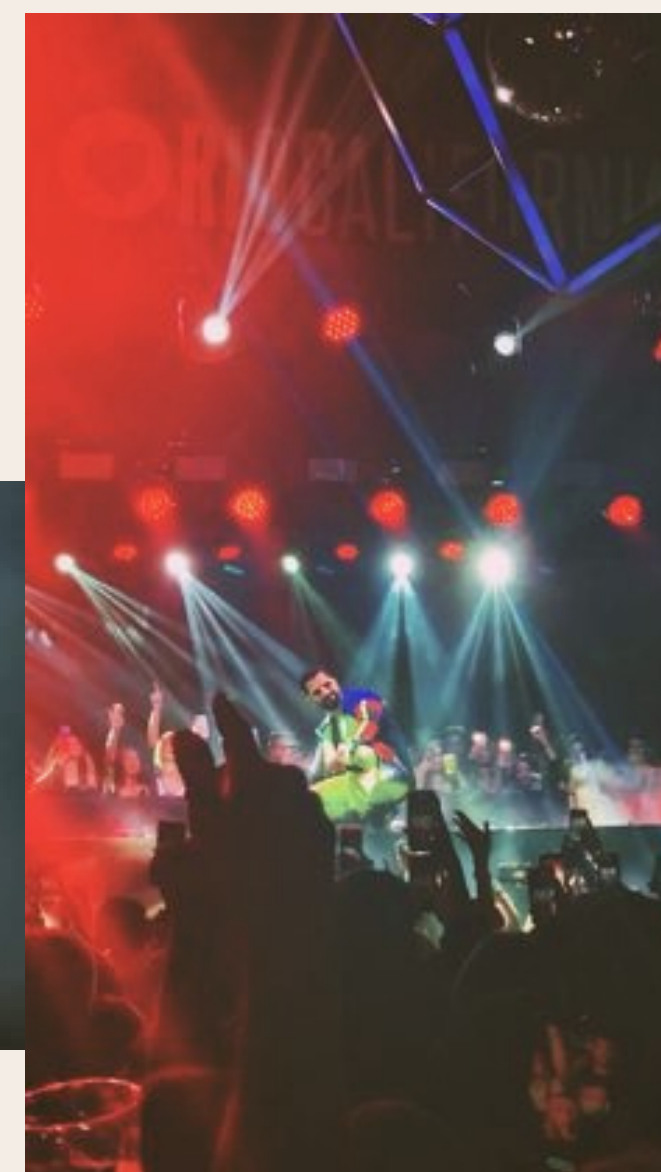



ORGANISATION

SÉCURITÉ

Le nombre de personnes attendues pour cette marche est entre 500 et 1500 étudiants, qui seront encadrés par un ensemble de 40 bénévoles.

La soirée est prévue à la Maison de l'Étudiant, dans sa salle de spectacle avec une capacité de 700 places debout. Pour celle-ci, le BDE LASH fait, en plus de la présence de ses bénévoles, appel à une agence de sécurité privée afin d'assurer l'entière sécurité de cet événement.

PROPRETÉ DES ESPACES

Le BDE LASH s'engage à respecter la charte d'Eco Manifestation de la Ville de Nice pour préserver l'environnement durant l'événement.

Une dizaine de bénévoles assureront le ramassage des déchets après le passage des étudiants.



COMMUNICATION

Pour sa première édition, le Born My Way nécessitera une communication importante.

Le BDE LASH bénéficie du soutien des associations et corporations adhérentes au réseau de la FACE06, qui permettront le relai de informations de l'évènement sur chaque campus.

Une semaine de communication physique sur les campus ainsi qu'une communication de l'évènement sur les réseaux sociaux de l'association organisatrice (Instagram, TikTok, Facebook).

De plus, le BDE LASH respectera les techniques de communication qui lui sont propres (charte graphique) et construira une identité visuelle à l'évènement (logo, teaser).

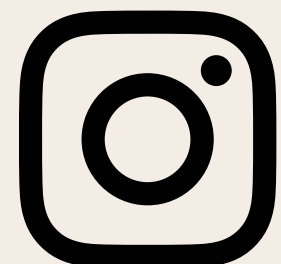

3850 followers

40 associations





CONTACTS

THÉO VALÉRIAN

Président du BDE LASH

valerian.theo2@gmail.com

06 33 62 21 22

JEAN BICCHIERAI

Responsable Pole Représentation

jean.bikeray@gmail.com

06 71 90 03 36

ROSE COLOMB

Chargée de mission

roseclb@gmail.com

07 69 32 15 40

YACOUT BERDAI

Chargée de mission

berday.yacout28@gmail.com

07 82 63 87 06

LIA FONTI

Chargée de mission

liall.fonti@gmail.com

06 65 27 32 77